Vorabzug

CAS GRUPPE AG
OBERGRUNDSTRASSE 73, 6003 LUZERN, +41 41 418 00 80
HÖFLIGASSE 3, 6460 ALTDORF, +41 41 874 07 90
MENZBERGSTRASSE 9, 6130 WILLISAU, +41 41 972 59 10
ROUTE ANDRÉ-PILLER 43, 1720 CORMINBOEUF, +41 26 435 35 95
INFO@CAS-GRUPPE.CH, CAS-GRUPPE.CH

BAUOBJEKT	Neubau WiA Burgfeld, Untere Kirchfeldstrasse 10a+b, 6252 Dagmersellen
BAUHERRSCHAFT	WBG Burgfeld, Burgfeld 19, 6252 Dagmersellen
PLAN	**Schnitt A-A**

18051-220.A3 Mst.: 1:200 Rev.: Gez.: 29.05.19 / JBü Gr.: A3 quer
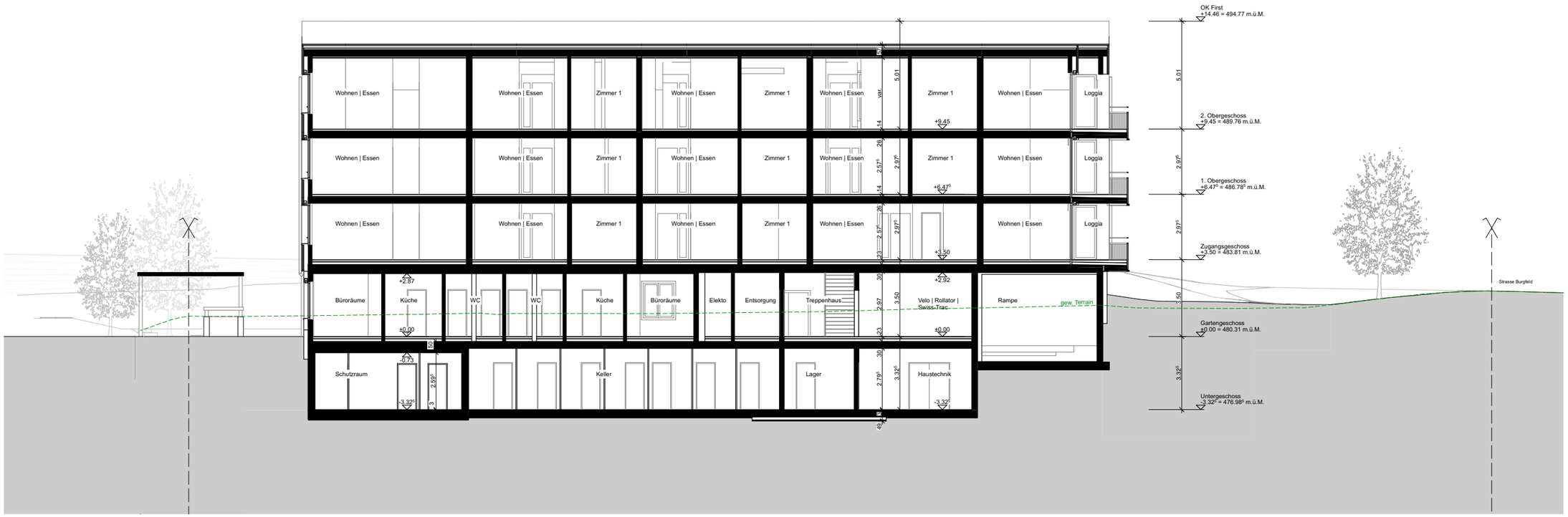
±0.00 OK FB GG = 480.31 m.ü.M.